

**Academia Veracruzana de las
Lenguas Indígenas**
Estructura Orgánica

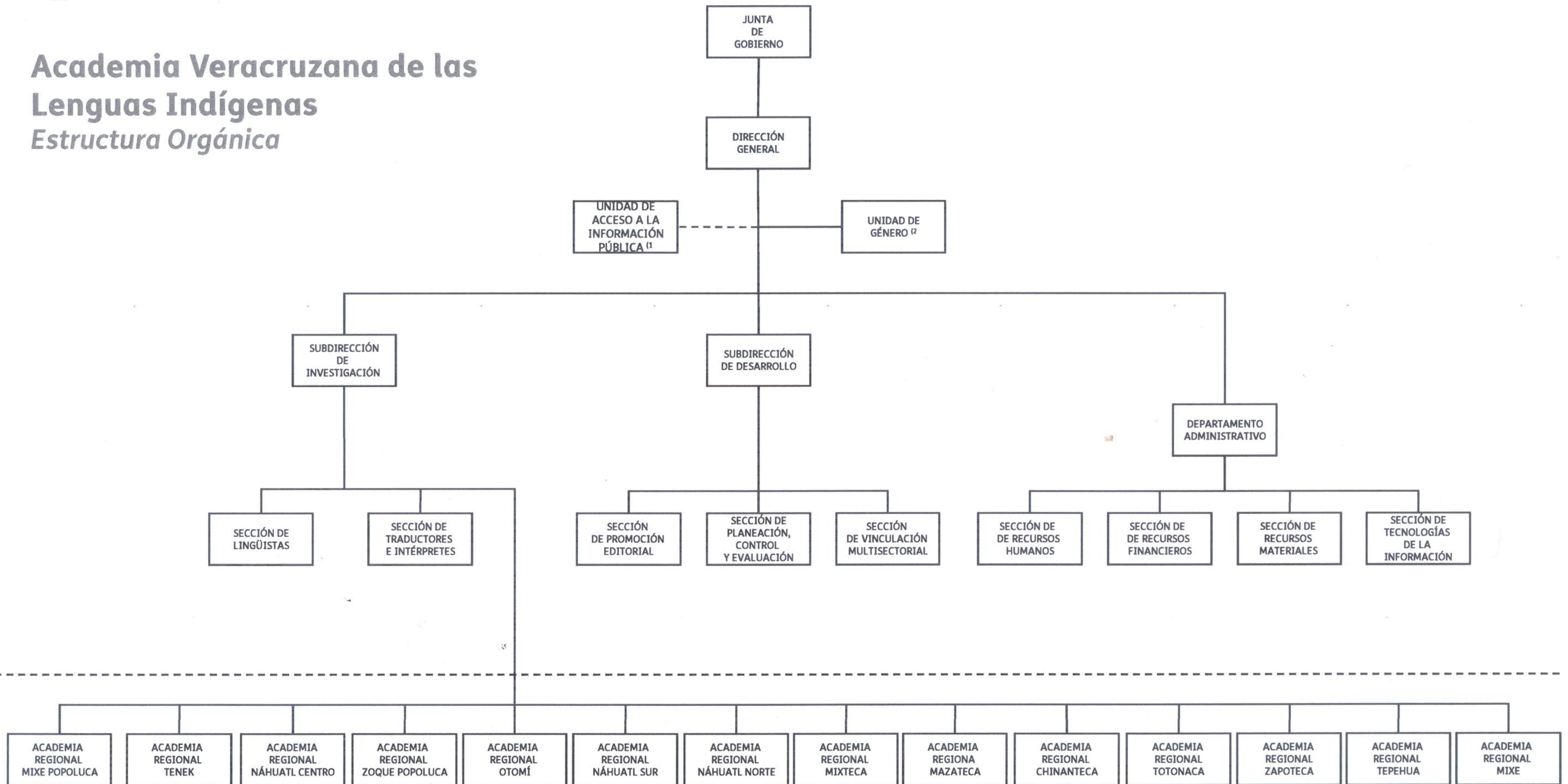

Anexo de Oficio
AEO/042/2013

- 1) Esta función puede ser desempeñada por alguna de las áreas existentes.
- 2) Nivel Jerárquico equivalente a Jefatura de Oficina.

Agosto, 2013



VERACRUZ
GOBIERNO DEL ESTADO



**CONTRALORÍA GENERAL
DIRECCIÓN GENERAL DE DESARROLLO ADMINISTRATIVO
REGISTRO ESTATAL DE ESTRUCTURAS ORGÁNICAS DE LAS DEPENDENCIAS
Y ENTIDADES DEL PODER EJECUTIVO DEL ESTADO**

Con fundamento en el Artículo 14 fracción X del Reglamento Interior de la Contraloría General, se extiende el registro número:

AVELI-04-AEO-042-226

M.C. VANESSA HERNÁNDEZ CANO
DIRECTORA GENERAL

Secretaría de Finanzas y Planeación
Subdirección de Organización y
Procesos Administrativos

21 AGO. 2013

Copia Controlada

No: 1